

SISTEMA NACIONAL DE IDENTIFICACIÓN ANIMAL y TRAZABILIDAD



Dr. JUAN ANGEL CRUZ
DIRECCIÓN NACIONAL DE SANIDAD ANIMAL
SENASA - ARGENTINA

Servicio Nacional de Sanidad y Calidad Agroalimentaria
Av. Paseo Colón 367 - Capital Federal - C1063ACD - www.senasa.gov.ar

ARGENTINA



Servicio Nacional de Sanidad y Calidad Agroalimentaria
Av. Paseo Colón 367 - Capital Federal - C1063ACD - www.senasa.gov.ar

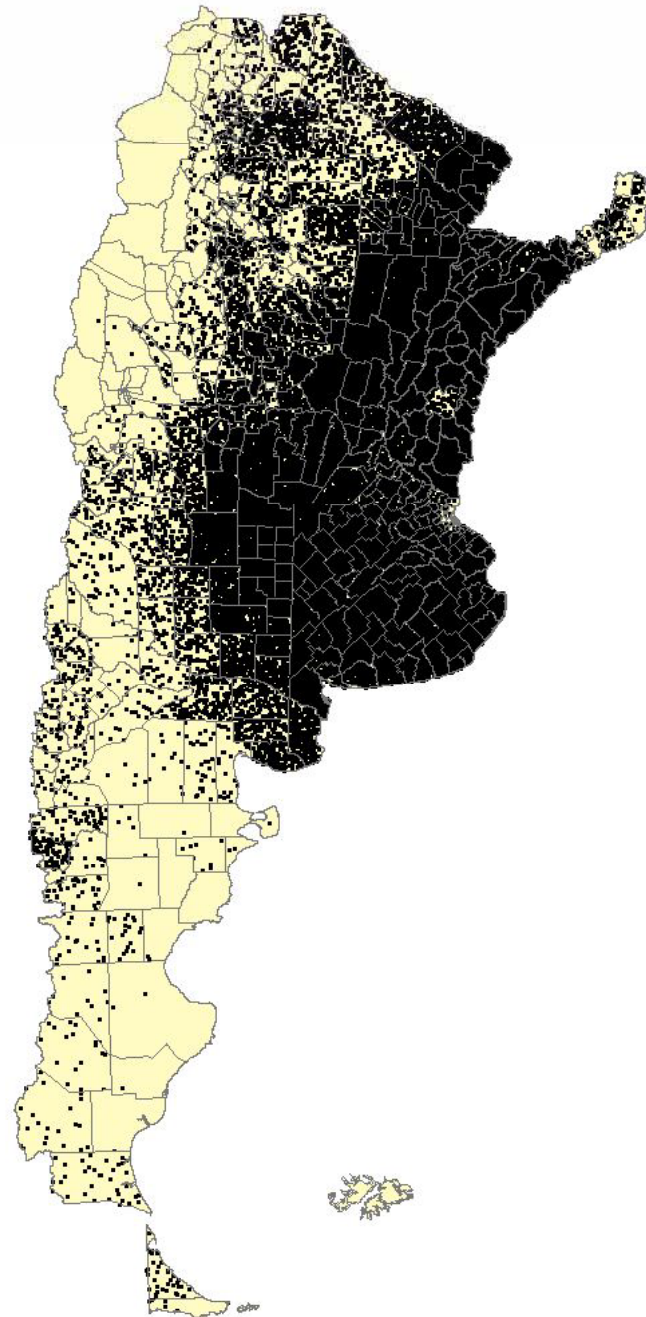



SENASA
Servicio Nacional de Sanidad y
Calidad Agroalimentaria



UP Bovinos

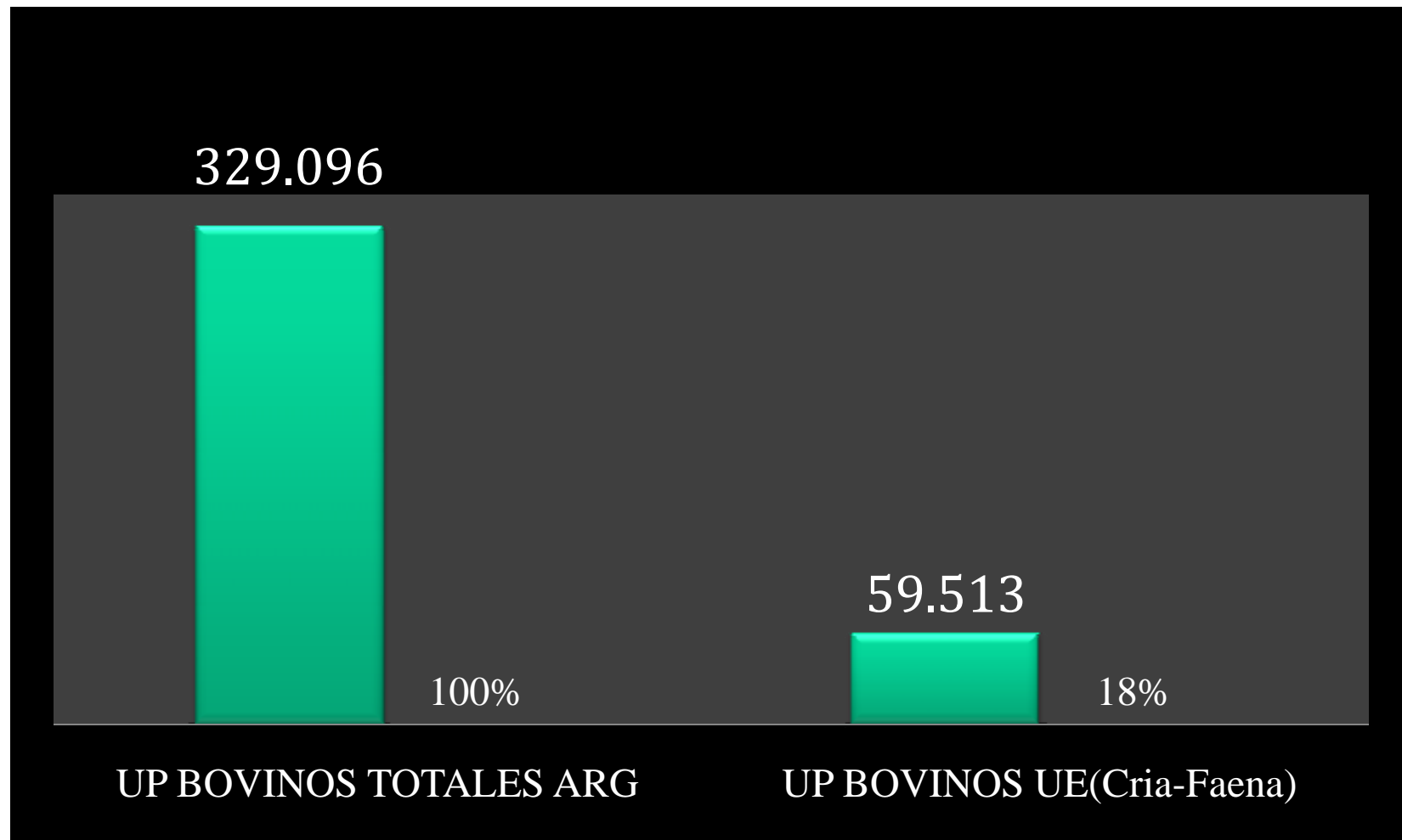

UP BOVINOS TOTALES ARG

UP BOVINOS UE(Cria-Faena)



SENASA
Servicio Nacional de Sanidad y
Calidad Agroalimentaria



Stock Bovino

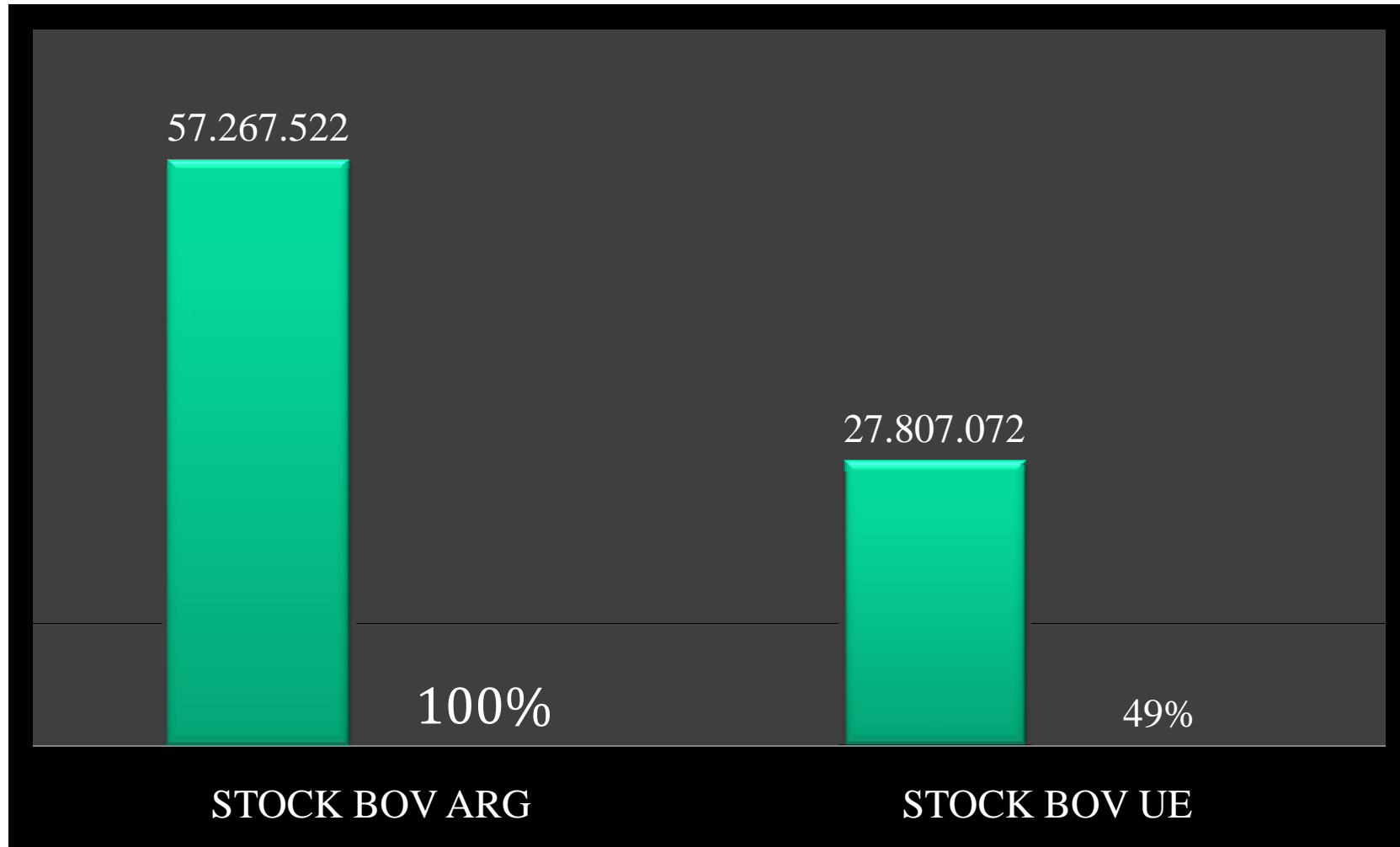

PROCEDIMIENTO DE REGISTRO DE PRODUCTORES



Servicio Nacional de Sanidad y Calidad Agroalimentaria
Av. Paseo Colón 367 - Capital Federal - C1063ACD - www.senasa.gov.ar



SENASA
Servicio Nacional de Sanidad y
Calidad Agroalimentaria



Inscripción en el RENSPA y generación del CUIG



Única vez
➔

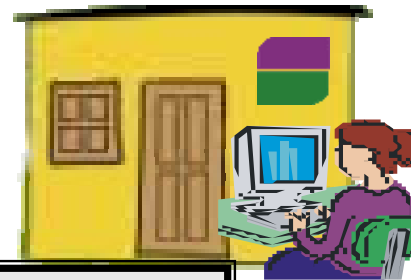

Tarjeta de
IDENTIFICACION
RENSPA - CUIG



IDENTIFICACIÓN



Servicio Nacional de Sanidad y Calidad Agroalimentaria
Av. Paseo Colón 367 - Capital Federal - C1063ACD - www.senasa.gov.ar



SENASA
Servicio Nacional de Sanidad y
Calidad Agroalimentaria



La Identificación del Sistema Nacional es



- Individual
- Con doble caravana, una tarjeta y una botón-botón
- Identificación, que nunca será reutilizable.
- Desde el destete hasta la faena del mismo.



SENASA
Servicio Nacional de Sanidad y
Calidad Agroalimentaria



Dispositivos de Identificación

Colores de los dispositivos de identificación

Amarillo

Zona con Vacunación
Contra la fiebre aftosa

Verde

Zona sin Vacunación
Contra la fiebre aftosa

Rojo

Animales importados

Celeste

Caravana de
reidentificación



SENASA
Servicio Nacional de Sanidad y
Calidad Agroalimentaria



id06_{arg}





SENASA
Servicio Nacional de Sanidad y
Calidad Agroalimentaria



Planilla de Identificación

Planilla de Identificación de Bovinos
N° 00014

TITULAR		ESTABLECIMIENTO		CURG	
LA VACA PEREZ S.R.L. 30-21414377-0		EL AMANECER 01.008.0.01458		JC 432	

N° Carnavales	N° de orden	Fecha de aplicación	Sexo	Raza	Observaciones
JC 432-A325-8	A325		M H		
JC 432-A326-6	A326		M H		
JC 432-A327-9	A327		M H		
JC 432-A328-4	A328		M H		
JC 432-A329-3	A329		M H		
JC 432-A330-8	A330		M H		
JC 432-A331-8	A331		M H		
JC 432-A332-2	A332		M H		
JC 432-A333-1	A333		M H		
JC 432-A334-5	A334		M H		
JC 432-A335-0	A335		M H		
JC 432-A336-6	A336		M H		
JC 432-A337-9	A337		M H		
JC 432-A338-8	A338		M H		
JC 432-A339-7	A339		M H		
JC 432-A340-4	A340		M H		
JC 432-A341-1	A341		M H		
JC 432-A342-2	A342		M H		
JC 432-A343-5	A343		M H		
JC 432-A344-6	A344		M H		
JC 432-A345-8	A345		M H		
JC 432-A346-9	A346		M H		
JC 432-A347-6	A347		M H		
JC 432-A348-3	A348		M H		
JC 432-A349-4	A349		M H		

Todos los que
se consignan

Total Machos

Contados con el número
de la foto, según el
estado de cuerpo

Total Hembras

Indicar observaciones
como enfermedades, etc.

Una vez completada esta planilla, presentela ante el SENASA, en la Oficina Local de su Jurisdicción. Mantenga siempre actualizado las existencias en su Libro de movimientos.

Declamo bajo juramento que los datos consignados en el presente formulario son reales y no han sido falsificados.

Firma del productor Aclaración

Espacio reservado para uso exclusivo del SENASA

El Caravanero S.A.
Habilitación: 00118
Dato de Producción N° 01-20739012 - A26-440 - 02/02/2018
Original
Para la Oficina Local



SENASA
Servicio Nacional de Sanidad y
Calidad Agroalimentaria



Compra de las caravanas



Tarjeta de
IDENTIFICACION
RENSPA - CUIG

Fabrica de
Caravanas

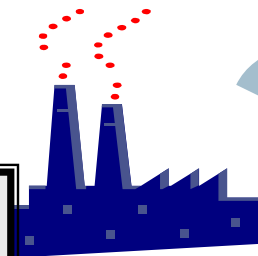

Validación
ON LINE
Internet

Registro y actualización de datos en la OL



Aplicación

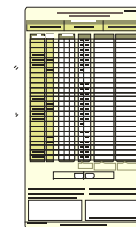

Producción

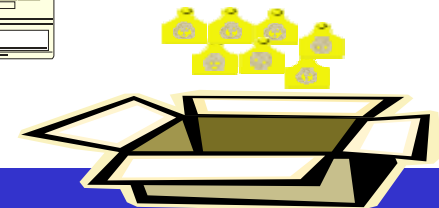

USUARIOS FABRICAS CARAVANAS OPCIONES

Mostrar Desde: Hasta: Usuario: Fabrica:

Filtrado Por: Estado: Color: Tipo:

Ordenado por:
 Nro. de Solicitud
 RENSPA
 CUIG
 Cantidad
 Color
 Tipo de Solicitud
 Usuario
 Fabrica

RENSPA
 CUIG
 N° de Caravana
 Formulario
 CUIG:N° de Caravana

Nº Sol.	Usuario	Fabrica	Fecha	Tipo	RENSPA	CUIG	Cant.	Color	Rango	Estado	Cod.
219244	Poggio Marcela	AGRO ESPACIOS DEL SUR S.A.	18/06/2008	Identificación	08.001.1.00389/00	JP327	25	AMARILLO	A000 - A024	Solicitada	175
219245	Poggio Marcela	AGRO ESPACIOS DEL SUR S.A.	18/06/2008	Identificación	08.006.0.00250/01	EF483	50	AMARILLO	A300 - A349	Solicitada	125
219246	Poggio Marcela	AGRO ESPACIOS DEL SUR S.A.	18/06/2008	Identificación	08.002.1.00088/00	FB491	100	AMARILLO	A100 - A199	Solicitada	182
219247	Poggio Marcela	AGRO ESPACIOS DEL SUR S.A.	18/06/2008	Identificación	01.043.0.00339/05	FW291	25	AMARILLO	A025 - A049	Solicitada	144
219248	Poggio Marcela	AGRO ESPACIOS DEL SUR S.A.	18/06/2008	Identificación	01.043.0.00320/02	FV766	25	AMARILLO	A000 - A024	Solicitada	138
219249	Poggio Marcela	AGRO ESPACIOS DEL SUR S.A.	18/06/2008	Identificación	01.043.0.00339/00	FW261	225	AMARILLO	A025 - A249	Solicitada	142
219250	Poggio Marcela	AGRO ESPACIOS DEL SUR S.A.	18/06/2008	Identificación	01.043.0.00076/01	FW385	75	AMARILLO	A000 - A074	Solicitada	153
219251	Poggio Marcela	AGRO ESPACIOS DEL SUR S.A.	18/06/2008	Identificación	01.043.0.00411/00	FV850	75	AMARILLO	A150 - A224	Solicitada	105
219252	Poggio Marcela	AGRO ESPACIOS DEL SUR S.A.	18/06/2008	Identificación	01.043.0.00411/01	FV849	75	AMARILLO	A200 - A274	Solicitada	103
219253	Poggio Marcela	AGRO ESPACIOS DEL SUR S.A.	18/06/2008	Identificación	01.048.0.00032/02	GA257	50	AMARILLO	A000 - A049	Solicitada	196
219254	Poggio Marcela	AGRO ESPACIOS DEL SUR S.A.	18/06/2008	Identificación	01.065.0.00301/01	KB793	100	AMARILLO	A100 - A199	Solicitada	183
219255	Poggio Marcela	AGRO ESPACIOS DEL SUR S.A.	18/06/2008	Identificación	01.109.0.00041/00	SO137	50	AMARILLO	A025 - A074	Solicitada	139

REIDENTIFICACIÓN



Servicio Nacional de Sanidad y Calidad Agroalimentaria
Av. Paseo Colón 367 - Capital Federal - C1063ACD - www.senasa.gov.ar



SENASA
Servicio Nacional de Sanidad y
Calidad Agroalimentaria





SENASA
Servicio Nacional de Sanidad y
Calidad Agroalimentaria



Planilla de Reidentificación de Bovinos

TITULAR	ESTABLECIMIENTO	CUIG
LA VACA PEREZ S.R.L. 30-21414377-0	EL AMANEJER 01.008.0.01458	JC 432

Reidentificación	Numero anterior	Fecha de reidentificación	Sexo	Observaciones
R1234 - 328 - 1	-		M H	
R1234 - 329 - 8	-		M H	
R1234 - 330 - 2	-		M H	
R1234 - 331 - 4	-		M H	
R1234 - 332 - 3	-		M H	
R1234 - 333 - 8	-		M H	
R1234 - 334 - 6	-		M H	
R1234 - 335 - 8	-		M H	
R1234 - 336 - 7	-		M H	
R1234 - 337 - 4	-		M H	

Fecha de reidentificación
Si no hay datos de RENGIN, antes, incluye como observaciones la raza, sexo y categoría, según el detalle al dorso

Planilla de Reidentificación

¿Cuándo Reidentificar?
Frente a la pérdida o ilegibilidad de uno o ambos elementos de identificación
El Productor que realice la reidentificación será quien haya detectado la pérdida o ilegibilidad del dispositivo, independientemente de quien haya sido el que lo identificó en el origen.
El productor deberá proveerse de caravanas de color celeste que sean provistas por el fabricante (impresor de a pares (torja y botón))

Procedimiento de Reidentificación para el productor
Retirar el dispositivo presente en el animal y guardarlo para presentarlo en la Oficina Local junto a la "Planilla de Reidentificación de Bovinos"
Reidentificar al animal con un juego nuevo de caravanas color celeste
Completar la "Planilla de Reidentificación de Bovinos"

Procedimiento de Reidentificación para la Oficina Local
El Veterinario Local deberá cargar los números informados como arriba detallados con los presentados por el productor
En el caso de exportación, además, deberá cargarse en el SGG los nuevos códigos, referenciando al número anterior el nuevo número.
En el caso de que el productor denuncie la pérdida completa de la identificación (las dos caravanas), o no presente en la Oficina Local el dispositivo retirado, se considerará que el animal ha perdido su identidad y además de realizar una auditoría al establecimiento

Una vez completada esta planilla, presentela ante el SENASA, en la Oficina Local de su Jurisdicción. Mantenga siempre actualizado las existencias en su Libro de movimientos.

Declaro bajo juramento que los datos consignados en el presente formulario son reales y no han sido falsificados

Firma del productor Aclaración



Espacio reservado para uso exclusivo del SENASA

DOCUMENTACIÓN



Servicio Nacional de Sanidad y Calidad Agroalimentaria
Av. Paseo Colón 367 - Capital Federal - C1063ACD - www.senasa.gov.ar



•DATOS DE
RENSPA DE
ORIGEN

•DATOS DE
DESTINO

•DATOS DE LOS
ANIMALES A
TRASLADAR

•DATOS DE
VACUNACIONES

•REGISTRO DE
MARCAS Y
SENALES

•DATOS DEL
TRANSPORTE
DEL GANADO

DOCUMENTO PARA EL TRANSITO DE ANIMALES 105- [Stamp] N° 13612698-9 SENASA

Movimiento: 03.102.00/2006-03774 TAMBIL
Emision: 24/05/2006 Vencimiento: 27/05/2006 CALOR: 05/05/2006 **75.582**

Remitente: GRANDIO ANTONIO
Renspa: 01.006.0.00916/00 Control: 00-1070624 Cuit: 30-56770050-6 IVA: INSC.
Establecimiento: ARROYO CHICO Partido: AZUL / BUENOS AIRES

Operacion: VENTA Finalidad: TRABAJO
Destino de la faena: EXPORTACION DE CUMPLE RES-705
Cumple con certificado: A de la Decisión: 79/342/06

Consignatario: HARRINGTON Y LA FUENTE S.A.C. Y A.
Oncca: 034901-1 Cuit: 30-51625379-3
Frigorifico o Matadero: AMANCAY S.A. I. C. A. F. I.
Oncca: 032665-8 Cuit: 30-51522479-1
Titular de faena: AMANCAY S.A. I. C. A. F. I. Oncca: 032665-8
Partido Destino: PILAR / BUENOS AIRES

Especie: 01-BOVINOS Tipo Ganado: EUROPEO
01-VACA: 22
Total: VEINTIDOS (22)

Vacunaciones: Anterior **Aftosa** 24/11/2005 BIODGENESIS 0000000411
Ultima **Aftosa** 05/03/2006 BIODGENESIS 0000000428
Ultima **Brucelosis** 05/03/2006 ANTIBRUCELICA 0000000086

Identificación individual de los animales. TBI : 01
Caravanas : 005603807 005603804 005603808 005603803 005603802 005603806
005603805 030556189 030556188 030556191 030556190 030556192 030556187 030556177
030556198 030556195 030556180 030556193 030556196 030556194 030556199 030556197

Observaciones: **RECINTOS** 3113564-565-566
Guia Nro.: **2586783** Emitida por: MUNICIPAL

22 0 0 0 0 0 0

CERTIFICACION SANITARIA
Los animales amparados por el presente documento gozaran de un estatus sanitario que les garantiza el cumplimiento de las regulaciones sanitarias exigidas para el destino de las mismas.

CONFORMIDAD DEL SOLICITANTE
El Subgerente Responsable del Establecimiento **2006 y 2006** declara que los animales amparados por este DTA han solicitado que se extienda el presente documento y declara bajo juramento que los datos consignados en el mismo son veridicos, bajo lo dispuesto en el Art. 293 del Código Penal y que ha abonado la suma que más abajo se indica.

Aclaración: **Antonia J...**
DNE/ELC N° **5240166-22**

Pesos : 48,30 **Antonia J...**

Firma del Transportista: **Busey Hector**
Firma y Fecha del Productor: **[Firma]**

SENASA
Paseo Correo 107 Capital - CUIT N° 30-4893601-7
CONSTANCIA DE RECEPCION N° 13612698-9

Receptor: _____
ONCCA: _____ RENSPA: _____
Cantidad de Animales Recepcionados: **22**
Fecha: **25/05/2006** Hora: **14:59**
Firma del Receptor: **[Firma]**

in copia para [Firma]

DTA

•DATOS DE
CARAVANAS

• DECLARACION JURADA
DEL PRODUCTOR



SENASA
Servicio Nacional de Sanidad y
Calidad Agroalimentaria



→ **Carteja**

Otros Movimientos

FECHA	TIPO DE MOVIMIENTO	Nº D.
(1)	(2)	(3)

		TARJETA DE REGISTRO INDIVIDUAL DE TROPA				Corresponde a DTA N°	
Remitente		N° de RENSPA		Fecha		Firma del Productor	
Destinatario		N° de RENSPA					
	N° Caravana	Carga	Desc	N° Caravana	Carga	Desc	N° Caravana
1			26			51	
2			27			52	
3			28			53	
4			29			54	
5			30			55	
6			31			56	
7			32			57	
8			33			58	
9			34			59	
10			35			60	
11			36			61	
12			37			62	
13			38			63	
14			39			64	
15			40			65	
16			41			66	
17			42			67	
18			43			68	
19			44			69	
20			45			70	
21			46			71	
22			47			72	
23			48			73	
24			49			74	
25			50			75	
Corresponde a DTA de salida de Feria N°:				Intervención Oficina Local de SENASA			
Comentarios:				Intervención Oficina Local de SENASA			

DTA: 07/5
 División
 No de
 SENASA
 que
 esta
 no
 07/5
 07/5
 en Desc

HOJA N° 000

FECHAS	OBSERVACIONES
Hasta	
(11)	(12)

BASE DE DATOS



Servicio Nacional de Sanidad y Calidad Agroalimentaria
Av. Paseo Colón 367 - Capital Federal - C1063ACD - www.senasa.gov.ar



SENASA
Servicio Nacional de Sanidad y
Calidad Agroalimentaria



Base de Datos SISTEMA DE GESTION SANITARIA

- ✚ Información contenida en el sistema:
 - 🌐 RENSPA del establecimiento
 - ✖ Existencias ganaderas (Stock)
 - ✖ Registro de novedades sanitarias de los Establecimientos
 - 🌐 Control de identificadores individuales
 - 🌐 Planes sanitarios oficiales
 - 🌐 Detalle de movimientos
 - 📌 Documentos para el tránsito de animales (DTA)
 - ➡ De ingreso
 - ➡ De egreso
 - ➡ Cierre de movimientos - gestión de envíos y cierres

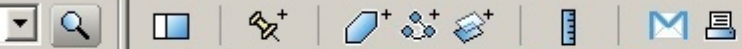

01.077.0.00085

Nombre: SANTA ROSA
Has: 12028
Stock: 7114
Vacunacion: 9416

Cómo llegar: [Hasta aquí](#) - [Desde aquí](#)

Image © 2008 DigitalGlobe
© 2008 Europa Technologies

©2007 Google

Coordenadas: 35°31'25.78" S 58°43'16.10" O elev. 20 m

Secuencia ||||| 100%

Alt. ojo 77.4

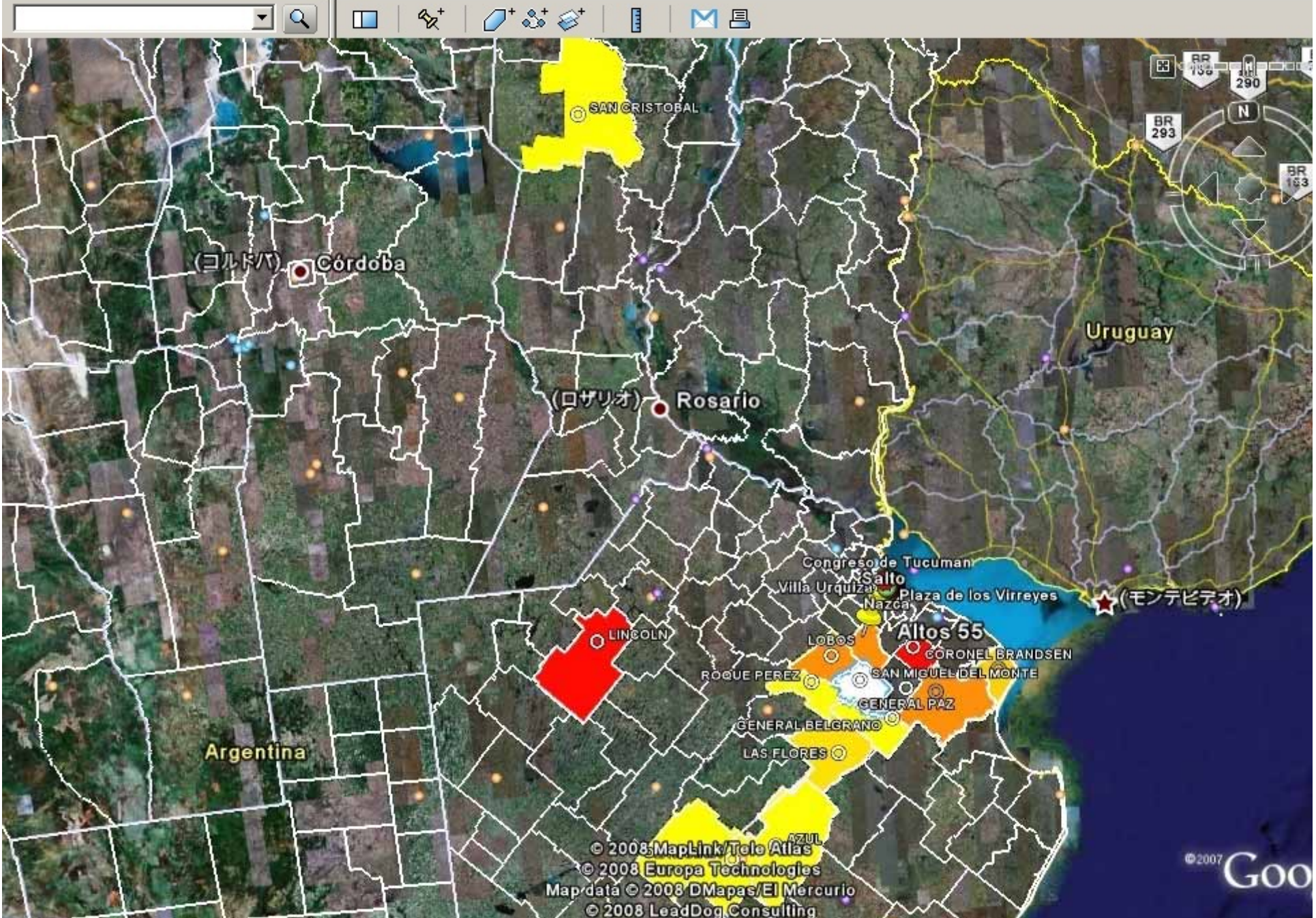

Trazabilidad



FLUJO DE LA INFORMACIÓN



➤ Identificación y trazabilidad de ganado para exportación a U.E.



Resoluciones

- **391/2003** / Establecimientos Rurales de Origen
- **15/2003** / Sistema de Identificación de Ganado Bovino para Exportación



Estado al 31 de Julio de 2008





SENASA
Servicio Nacional de Sanidad y
Calidad Agroalimentaria



Solicitudes de Caravanas al 31-7-2008

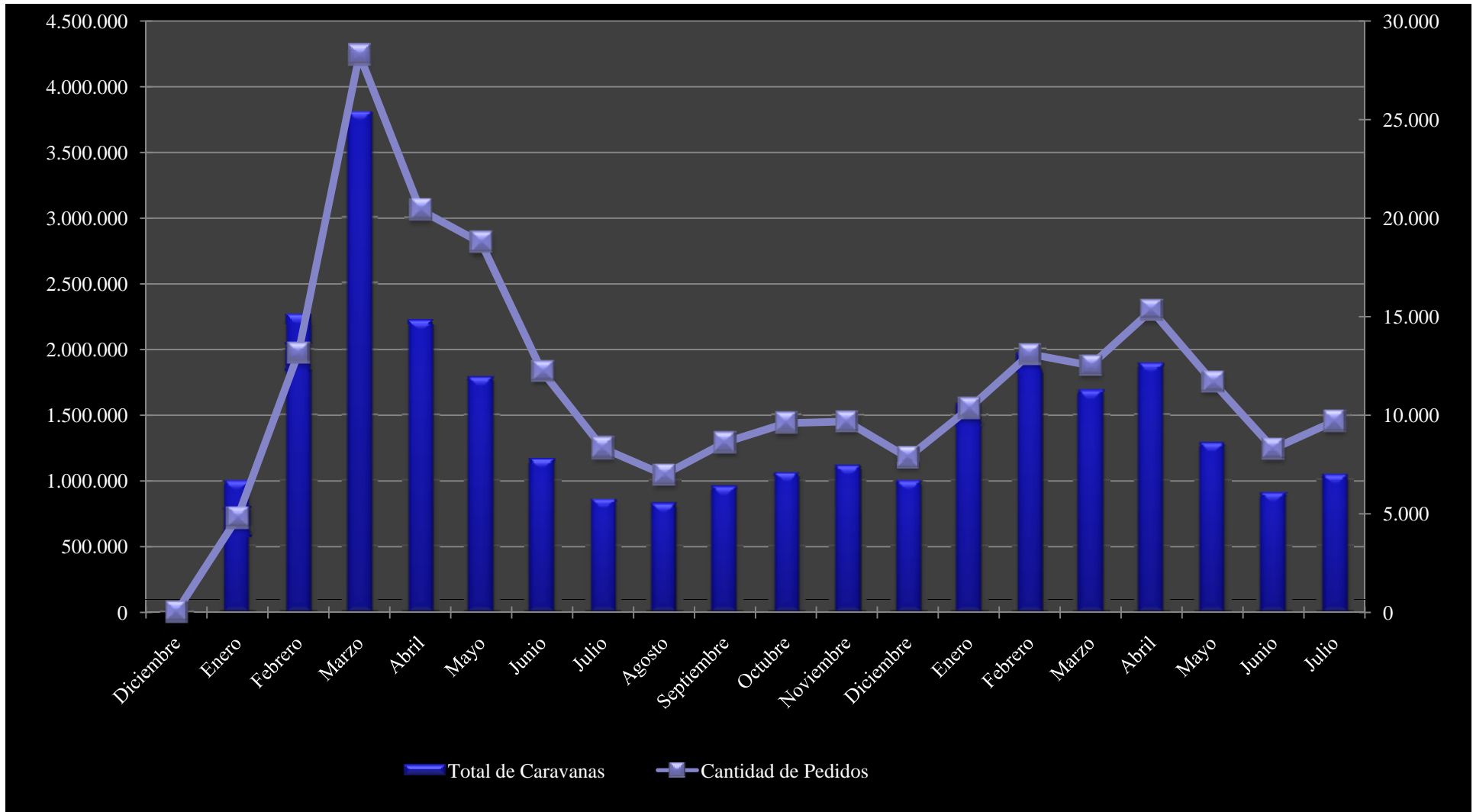



Solicitudes de Caravanas al 31-7-2008

Año	Mes	Identificación	Re-Identificación	Total de Caravanas	Cantidad de Pedidos
2006	Diciembre	22.350	0	22.350	33
2007	Enero	990.950	6.380	997.330	4.810
2007	Febrero	2.233.075	30.460	2.263.535	13.165
2007	Marzo	3.762.400	53.310	3.815.710	28.299
2007	Abril	2.169.625	55.930	2.225.555	20.413
2007	Mayo	1.742.700	47.570	1.790.270	18.746
2007	Junio	1.106.275	62.070	1.168.345	12.230
2007	Julio	794.450	64.150	858.600	8.328
2007	Agosto	776.950	49.770	826.720	6.986
2007	Septiembre	909.300	54.220	963.520	8.622
2007	Octubre	1.013.500	52.070	1.065.570	9.599
2007	Noviembre	1.074.400	46.400	1.120.800	9.689
2007	Diciembre	951.625	46.670	998.295	7.856
2008	Enero	1.522.349	61.920	1.584.269	10.337
2008	Febrero	1.916.100	54.840	1.970.940	13.112
2008	Marzo	1.640.325	47.190	1.687.515	12.529
2008	Abril	1.840.675	47.360	1.888.035	15.331
2008	Mayo	1.235.025	52.280	1.287.305	11.707
2008	Junio	863.025	45.550	908.575	8.305
2008	Julio	985.500	55.090	1.040.590	9.703
	Total	27.550.599	933.230	28.483.829	229.800



SENASA

Muchas Gracias

